

Maître d'ouvrage :



Ouvrage : **CONSTRUCTION DE 5 BATIMENTS TERTIAIRES**

Route de Lyon
01600, TREVOUX



Localisation :

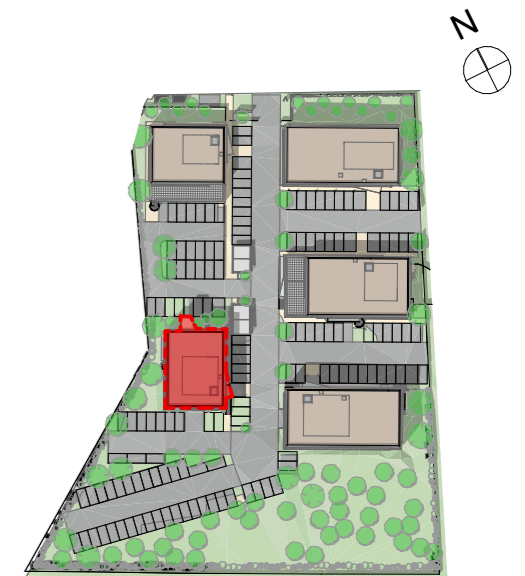

Bâtiment :

BATIMENT E

Étage :

R+2

Surface Utile du lot :

lot :

FACADES E

Date : 25/10/2023

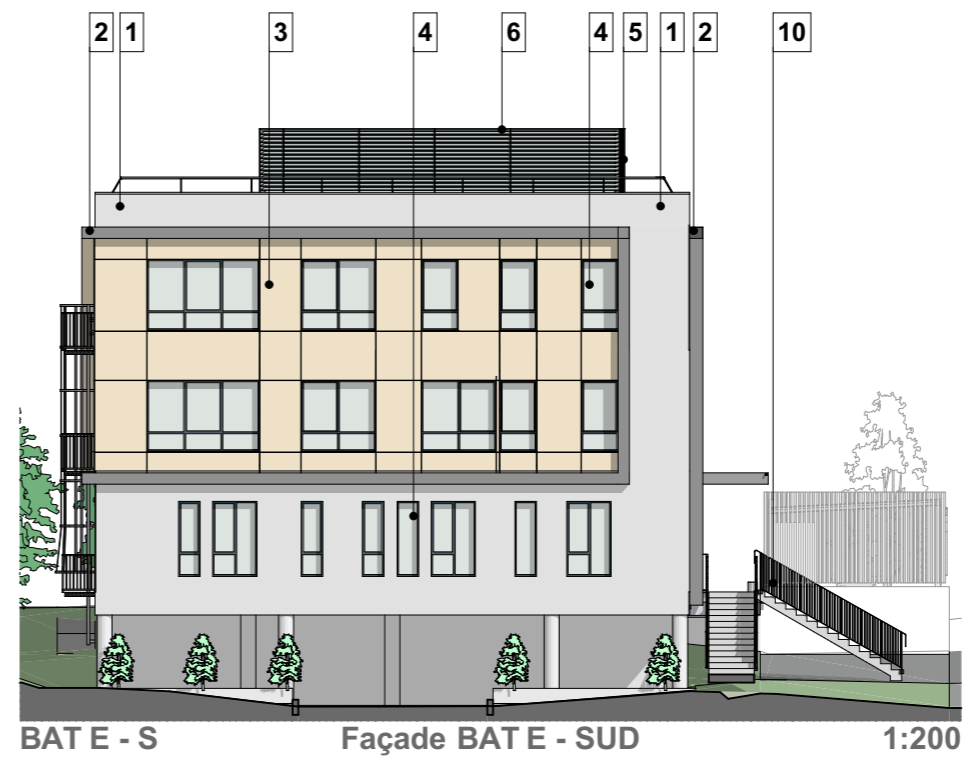
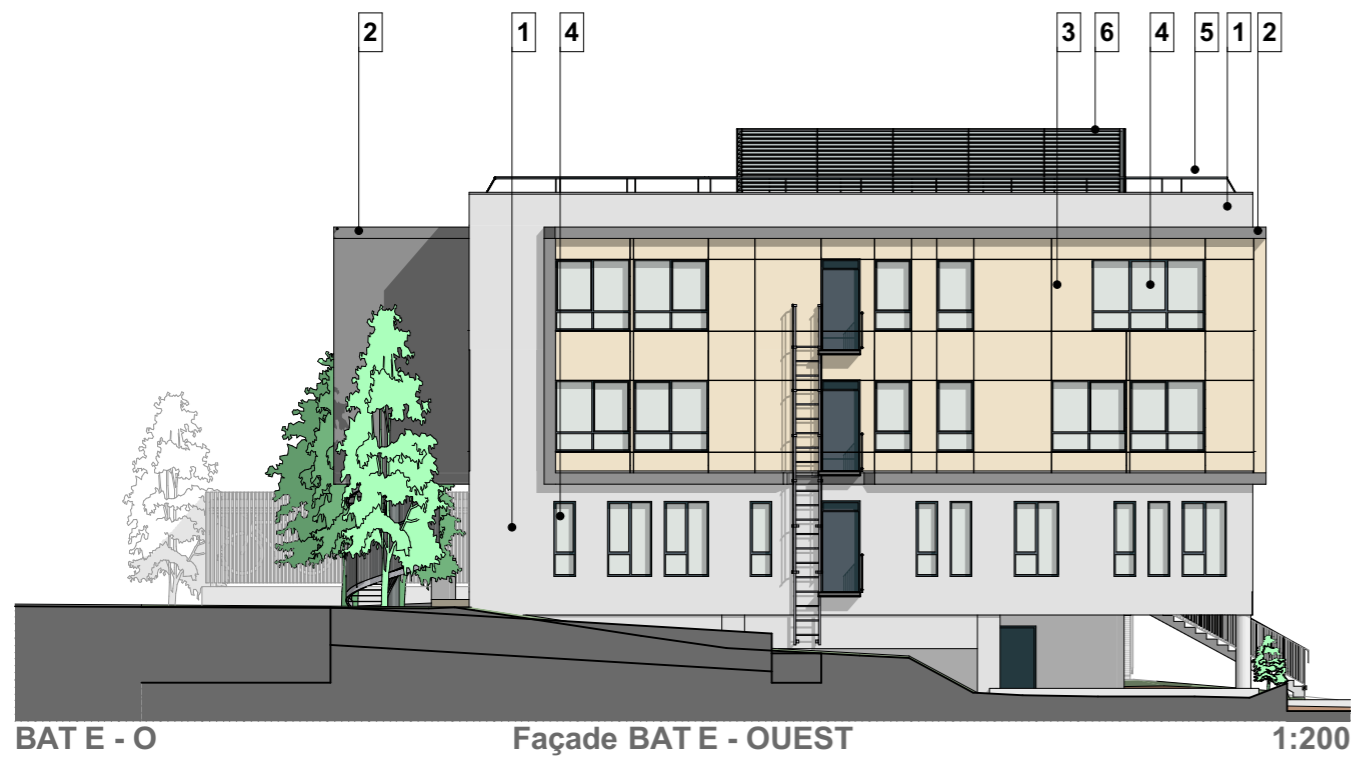
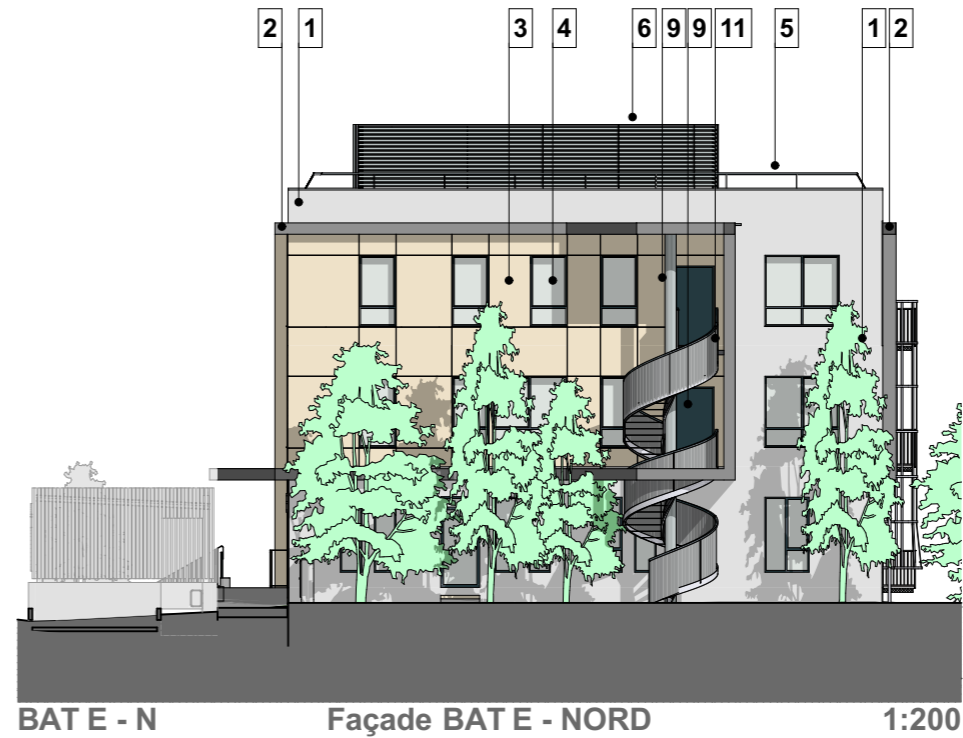
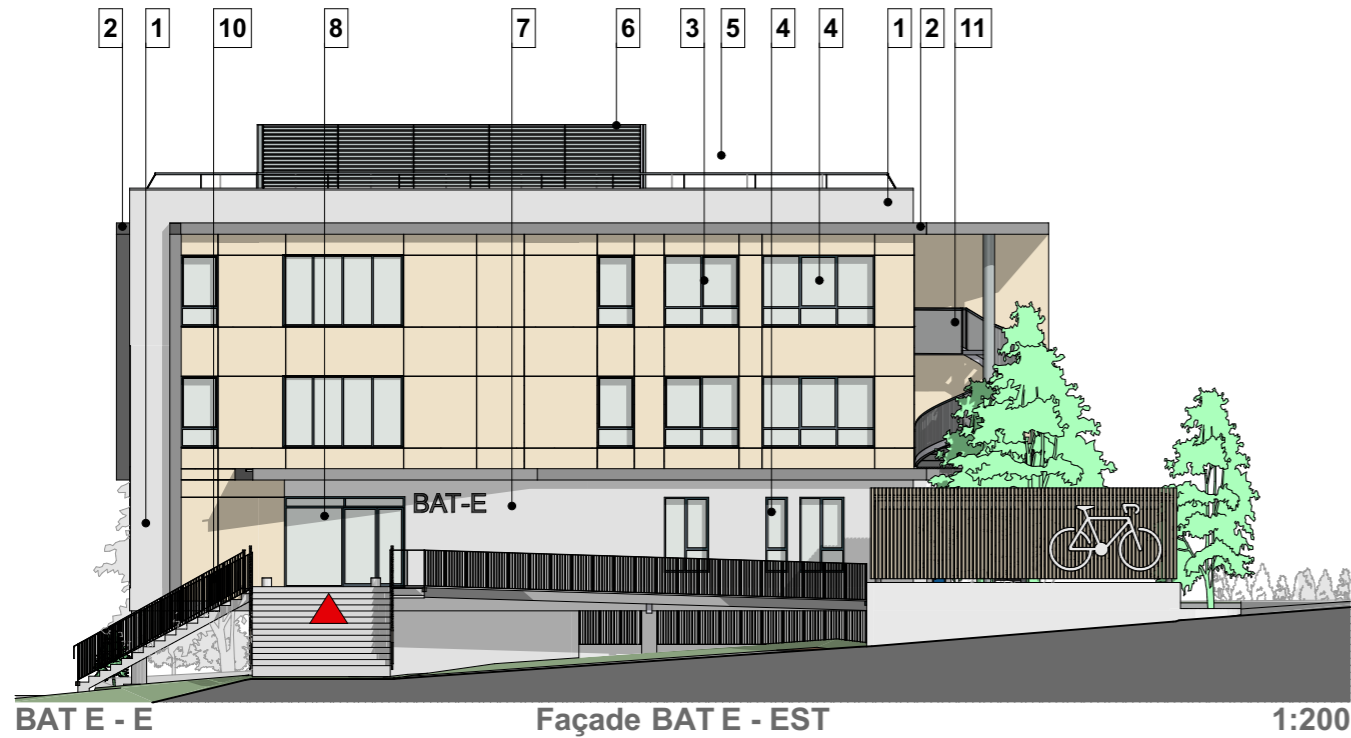

LEGENDE MATERIAUX

- 1** ENDUIT DE FACADE - BLANC NATUREL
Type Parexlanko Naturel G00
- 2** DEBORD DE FACADE - PANNEAU COMPOSITE MÉTALLIQUE
Type Alucobond 502 Grey Metallic
- 3** BARDAGE DE FACADE - BOIS CLAIR
Type Trespa Meteor - Denver Oak NW27

- 4** MENUISERIES ALUMINIUM
Finitions: RAL 7023
- 5** GARDE CORPS MÉTALLIQUE
Finitions: RAL 7010
- 6** VENTELLES MÉTALLIQUES
Finitions: RAL 7010
- 7** ENSEIGNES RETRO-ECLAIRÉES

- 8** MENUISERIES PORTE D'ENTREE
Finitions: Aluminium RAL 7023
- 9** MENUISERIES PORTE IS
Finitions: Métallique RAL 7023
- 10** GARDE CORPS MÉTALLIQUE
Finitions: Métallique RAL 7010
- 11** ESCALIER MÉTALLIQUE
Tôle perforée

Document non contractuel: sous réserve d'obtention du permis de construire ou de la déclaration préalable si besoin est, et sous réserve des modifications susceptibles d'être apportées à ses plans en fonction des nécessités techniques, réglementaires et historiques qui seront étudiées lors de la mise au point des plan d'exécutions. Le mobilier et la végétation sont représentés à titre indicatif. Les surfaces sont données à titre indicatif et sont susceptibles d'être modifiées en fonction des nécessités techniques et réglementaires lors de la mise au point des plans d'executions et lors de l'exécution des travaux.

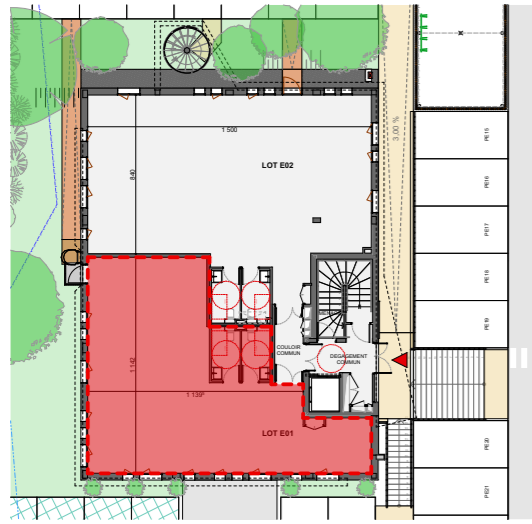

LOCALISATION du LOT

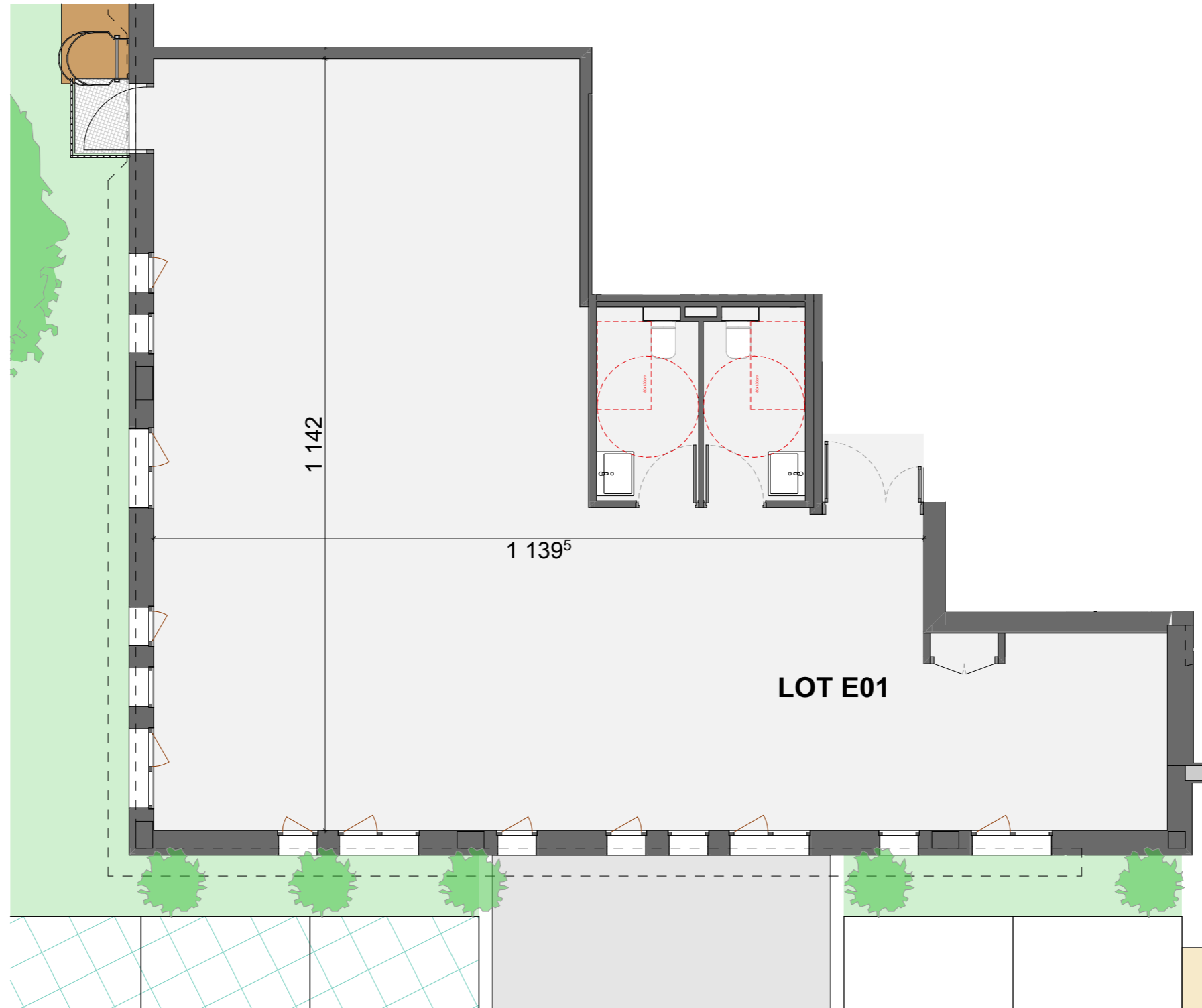

Maître d'ouvrage :



Ouvrage : **CONSTRUCTION DE 5
BATIMENTS TERTIAIRES**

Route de Lyon
01600, TREVOUX



Localisation :

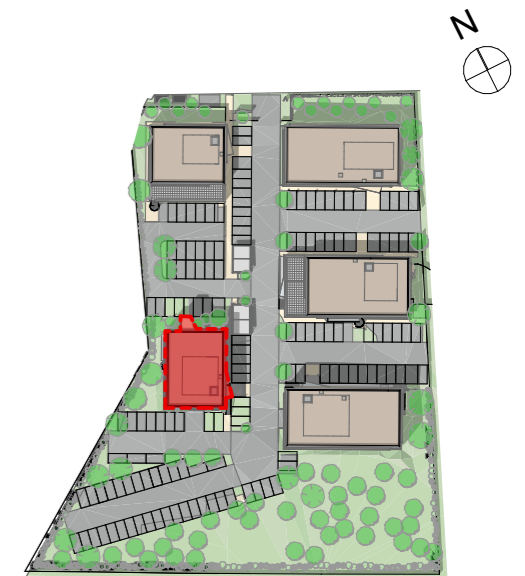

Bâtiment :

BATIMENT E

Étage :

REZ-DE-CHAUSSEE

Surface Utile du lot :

PLATEAU LIBRE RDC - LOT E01	115,80
-----------------------------	--------

lot :

LOT E01

Date : 25/10/2023

Document non contractuel: sous réserve d'obtention du permis de construire ou de la déclaration préalable si besoin est, et sous réserve des modifications susceptibles d'être apportées à ses plans en fonction des nécessités techniques, réglementaires et historiques qui seront étudiées lors de la mise au point des plans d'exécutions. Le mobilier et la végétation sont représentés à titre indicatif. Les surfaces sont données à titre indicatif et sont susceptibles d'être modifiées en fonction des nécessités techniques et réglementaires lors de la mise au point des plans d'exécutions et lors de l'exécution des travaux.

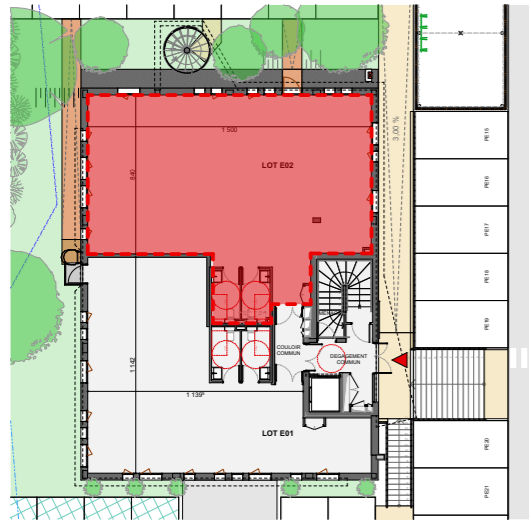

LOCALISATION du LOT



Maître d'ouvrage :



Ouvrage : **CONSTRUCTION DE 5 BATIMENTS TERTIAIRES**

Route de Lyon
01600, TREVOUX



Localisation :

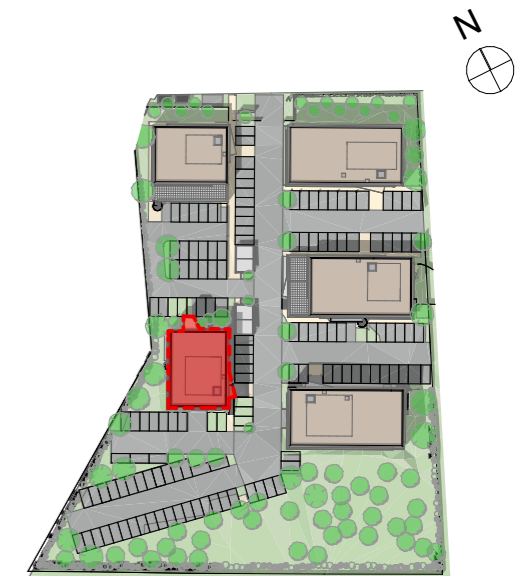

Bâtiment :

BATIMENT E

Étage :

REZ-DE-CHAUSSEE

Surface Utile du lot :

PLATEAU LIBRE RDC - LOT E02	142,04
-----------------------------	--------

lot :

LOT E02

Date : 25/10/2023

Document non contractuel: sous réserve d'obtention du permis de construire ou de la déclaration préalable si besoin est, et sous réserve des modifications susceptibles d'être apportées à ses plans en fonction des nécessités techniques, réglementaires et historiques qui seront étudiées lors de la mise au point des plan d'exécutions. Le mobilier et la végétation sont représentés à titre indicatif. Les surfaces sont données à titre indicatif et sont susceptibles d'être modifiées en fonction des nécessités techniques et réglementaires lors de la mise au point des plans d'executions et lors de l'exécution des travaux.

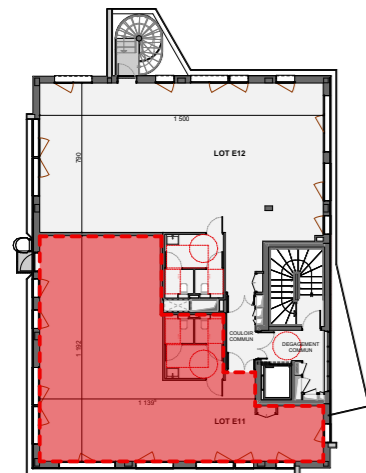

LOCALISATION du LOT

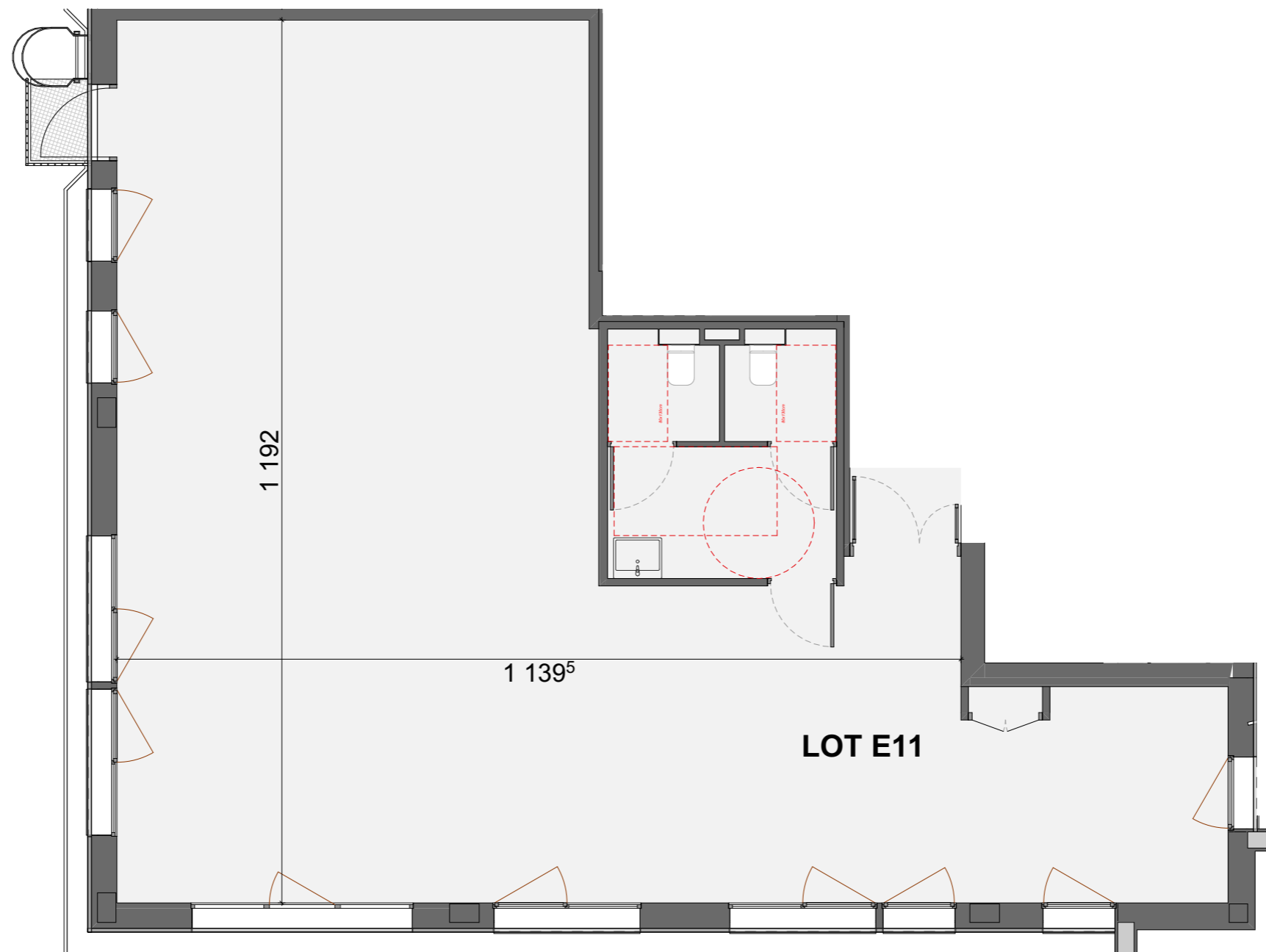

Maître d'ouvrage :



Ouvrage : **CONSTRUCTION DE 5 BATIMENTS TERTIAIRES**

Route de Lyon
01600, TREVOUX



Localisation :

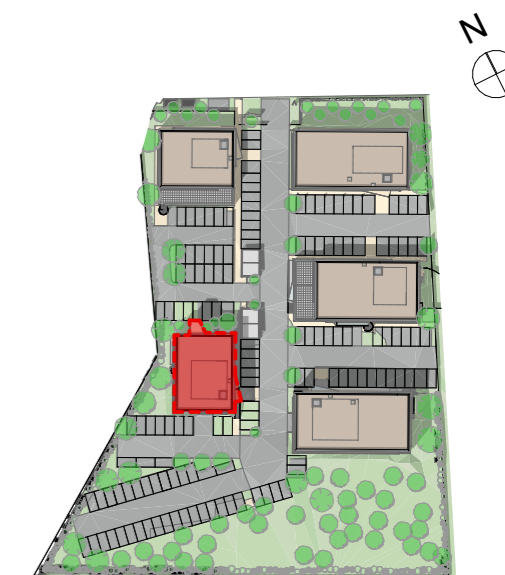

Bâtiment :

BATIMENT E

Étage :

1er ETAGE

Surface Utile du lot :

PLATEAU LIBRE R+1 - LOT E11	119,26
-----------------------------	--------

lot :

LOT E11

Date : 25/10/2023

Document non contractuel: sous réserve d'obtention du permis de construire ou de la déclaration préalable si besoin est, et sous réserve des modifications susceptibles d'être apportées à ses plans en fonction des nécessités techniques, réglementaires et historiques qui seront étudiées lors de la mise au point des plans d'exécutions. Le mobilier et la végétation sont représentés à titre indicatif. Les surfaces sont données à titre indicatif et sont susceptibles d'être modifiées en fonction des nécessités techniques et réglementaires lors de la mise au point des plans d'exécutions et lors de l'exécution des travaux.

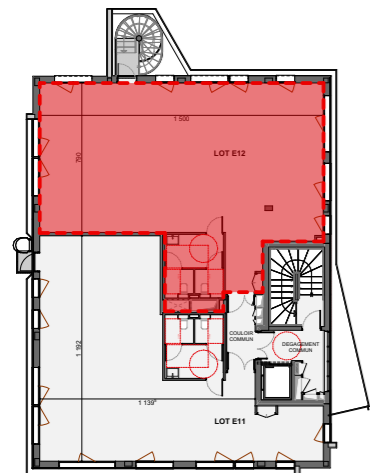

LOCALISATION du LOT

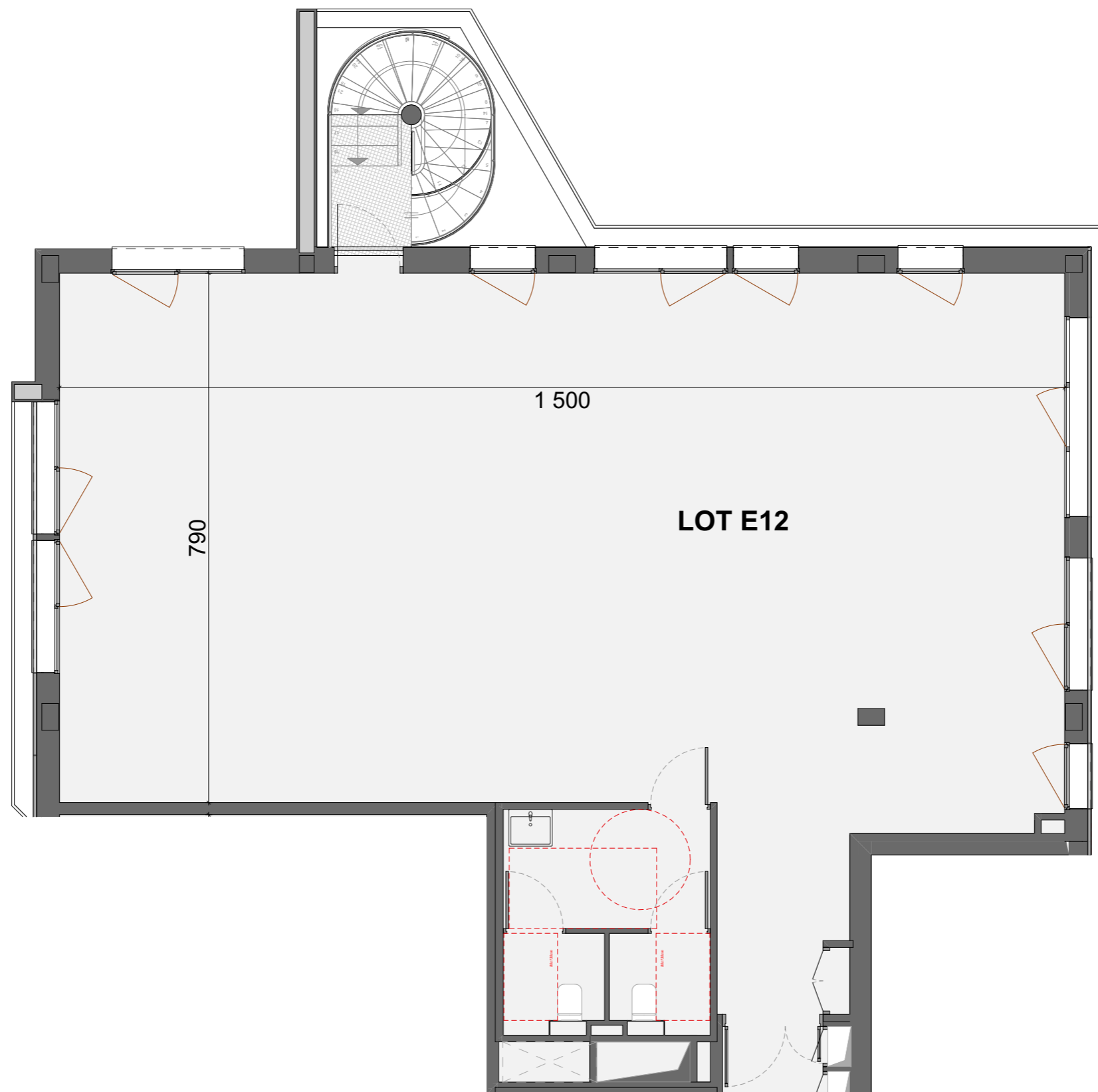

Maître d'ouvrage :



Ouvrage : **CONSTRUCTION DE 5
BATIMENTS TERTIAIRES**

Route de Lyon
01600, TREVOUX



Localisation :

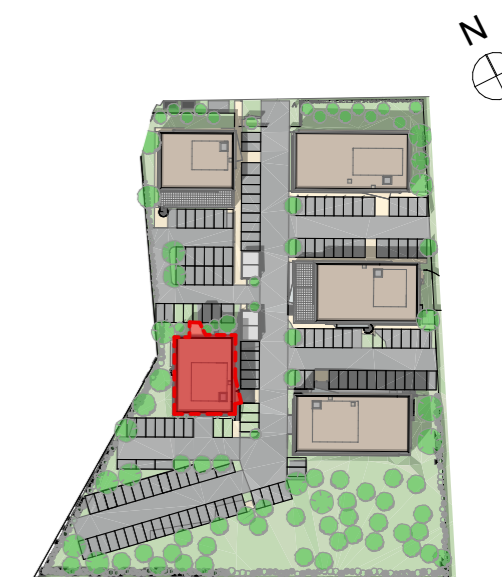

Bâtiment :

BATIMENT E

Étage :

1er ETAGE

Surface Utile du lot :

PLATEAU LIBRE R+1 - LOT E12	136,19
-----------------------------	--------

lot :

LOT E12

Date : 25/10/2023

Document non contractuel: sous réserve d'obtention du permis de construire ou de la déclaration préalable si besoin est, et sous réserve des modifications susceptibles d'être apportées à ses plans en fonction des nécessités techniques, réglementaires et historiques qui seront étudiées lors de la mise au point des plans d'exécutions. Le mobilier et la végétation sont représentés à titre indicatif. Les surfaces sont données à titre indicatif et sont susceptibles d'être modifiées en fonction des nécessités techniques et réglementaires lors de la mise au point des plans d'exécutions et lors de l'exécution des travaux.

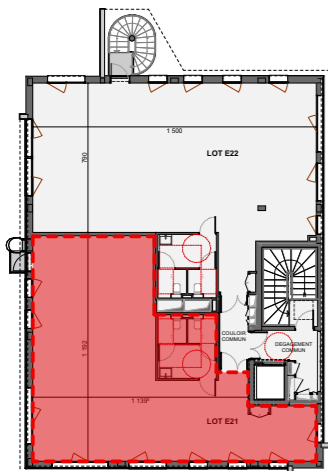

LOCALISATION du LOT

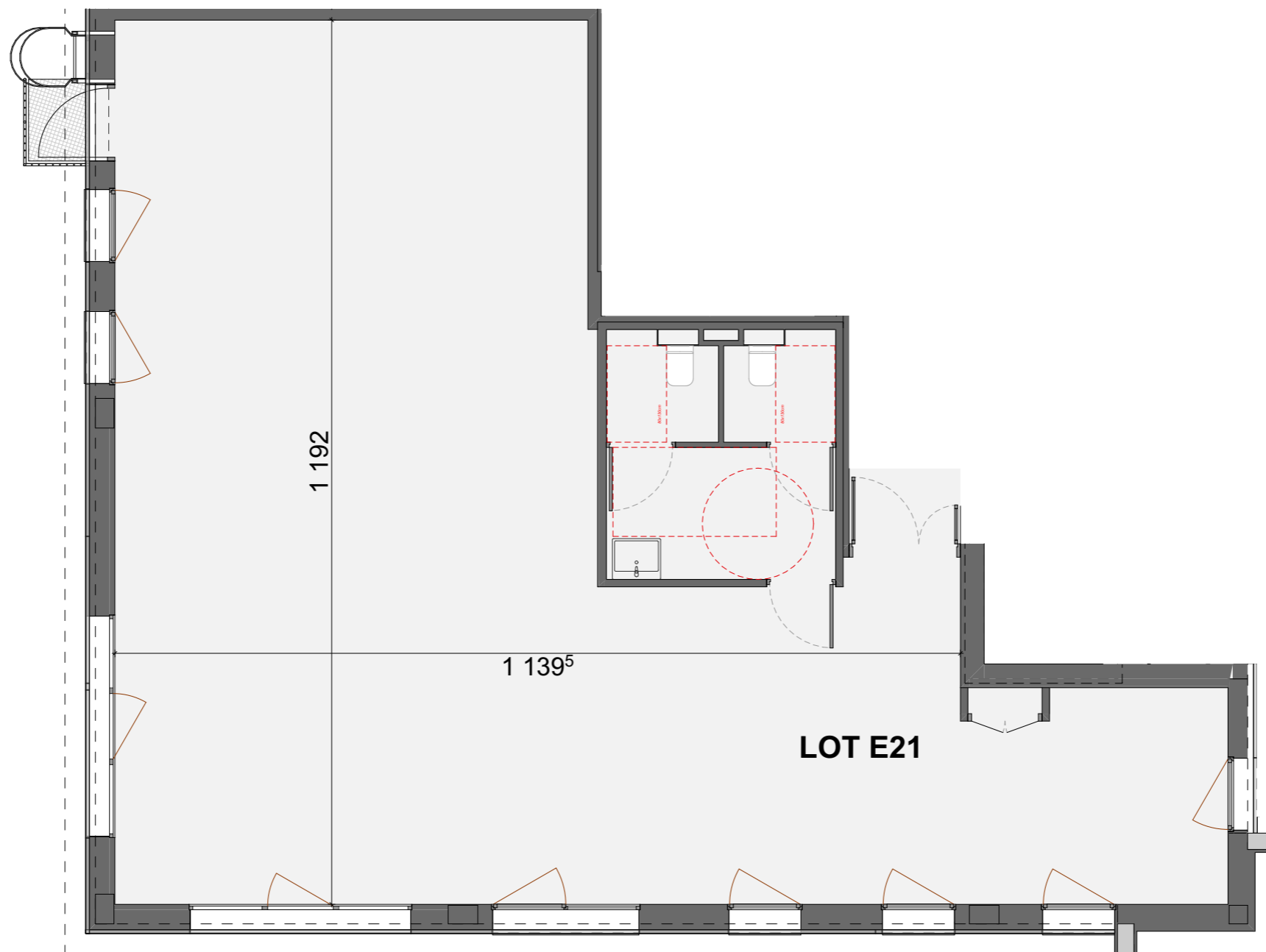

Maître d'ouvrage :



Ouvrage : **CONSTRUCTION DE 5
BATIMENTS TERTIAIRES**

Route de Lyon
01600, TREVOUX



Localisation :

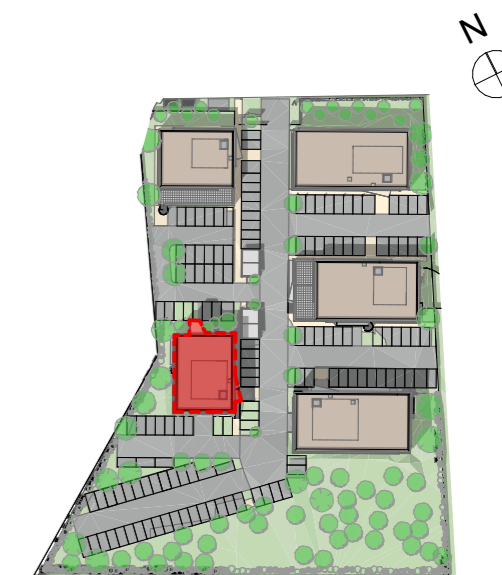

Bâtiment :

BATIMENT E

Étage :

2ème ETAGE

Surface Utile du lot :

PLATEAU LIBRE R+2 - LOT E21	119,26
-----------------------------	--------

lot :

LOT E21

Date : 25/10/2023

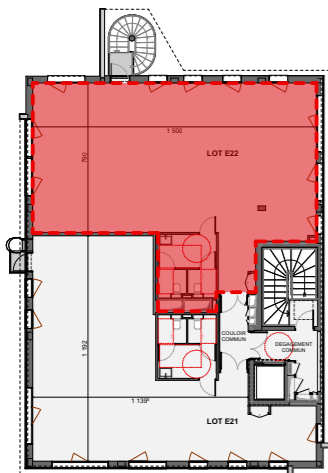

LOCALISATION du LOT

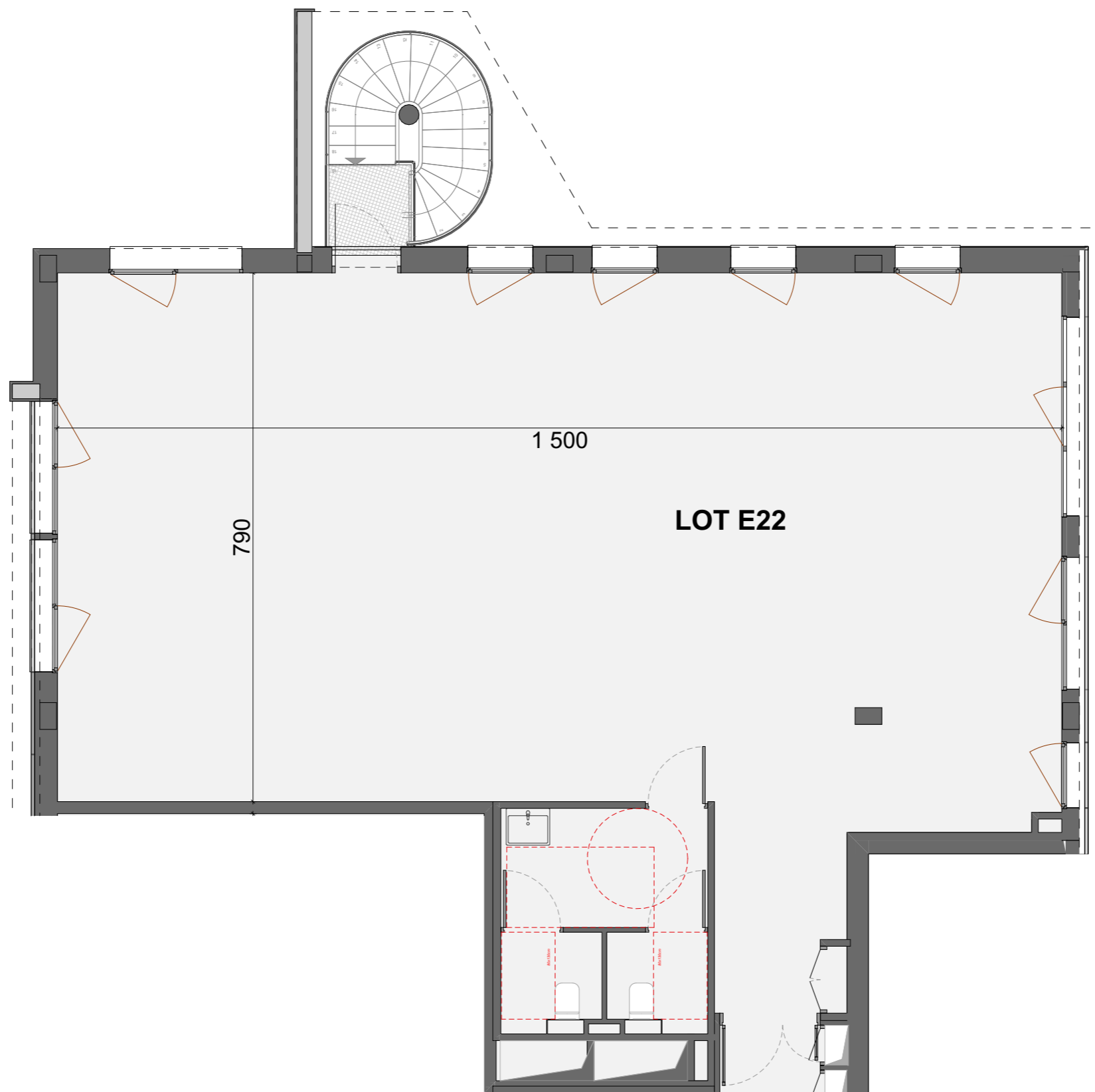

Maître d'ouvrage :



Ouvrage : **CONSTRUCTION DE 5
BATIMENTS TERTIAIRES**
Route de Lyon
01600, TREVOUX



Localisation :

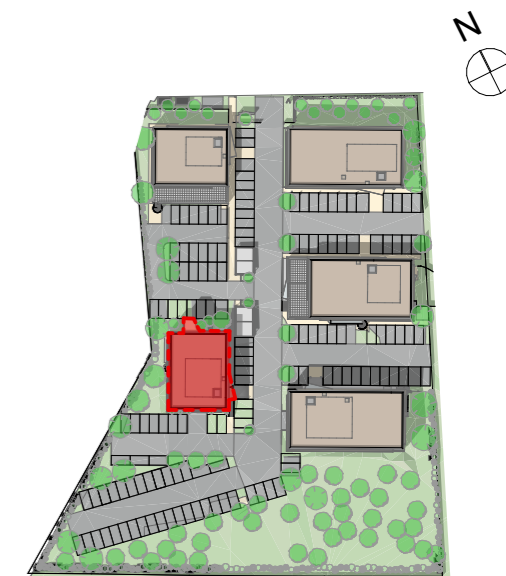

Bâtiment :

BATIMENT E

Étage :

2ème ETAGE

Surface Utile du lot :

PLATEAU LIBRE R+2 - LOT E22	136,19
-----------------------------	--------

lot :

LOT E22

Date : 25/10/2023

Document non contractuel: sous réserve d'obtention du permis de construire ou de la déclaration préalable si besoin est, et sous réserve des modifications susceptibles d'être apportées à ses plans en fonction des nécessités techniques, réglementaires et historiques qui seront étudiées lors de la mise au point des plan d'exécutions. Le mobilier et la végétation sont représentés à titre indicatif. Les surfaces sont données à titre indicatif et sont susceptibles d'être modifiées en fonction des nécessités techniques et réglementaires lors de la mise au point des plans d'executions et lors de l'exécution des travaux.